

1 Bilag 1 – Fotoregistrering fra forundersøgelse.

1.1 Afløbsrør



Faldstammen er revnet.



Der er synlige udposninger på faldstammen.



Samlingen er tæret.



Grenrøret er udskiftet. Sandsynligvis pga. tæring.



Samlingen er tæret.



Der er synlige udposninger på faldstammen.

1.2 TV-inspektion



Eksempel på en perfekt rensed faldstamme.



Eksempel på faldstamme der er flækket under mekanisk rensning, grundet dårlig stand.



1,64 m nede i udluftningen af en faldstamme i nr. 26/28. Faldstammen fremstår tæret, men i ok stand.



11,26 m nede i faldstamme i nr. 26/28. Faldstammen fremstår tæret og meget ru. Der kan på videoen ses store rustflager, der falder af.



2,08 m nede i faldstamme i nr. 24. Faldstammen fremstår tæret og meget ru.



8,05 m nede i faldstamme i nr. 24. Der ses tydelige indsnævninger pga. aflejringer.



14,77 m nede i faldstamme i nr. 24. Diameteren på røret er reduceret pga. aflejringer.



19,75 m nede i faldstamme i nr. 24. Diameteren på røret er halveret pga. aflejringer.

1.3 Brugsvand



Tæret samling i varmecentral.



Tærede samlinger på vandrør.

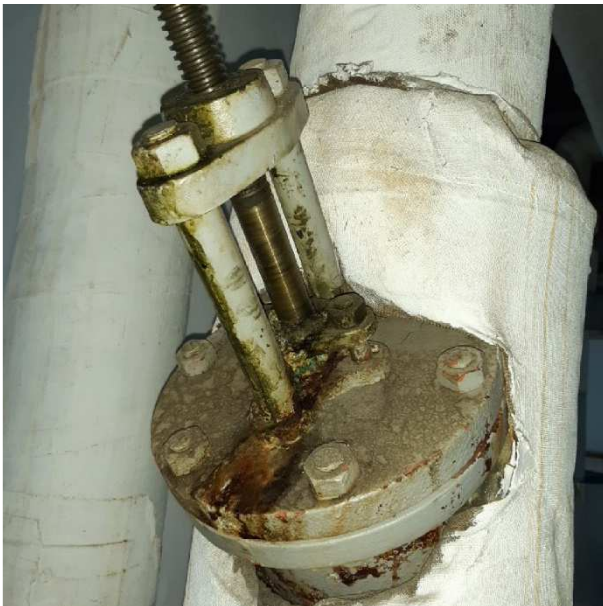

Tæret ventil.

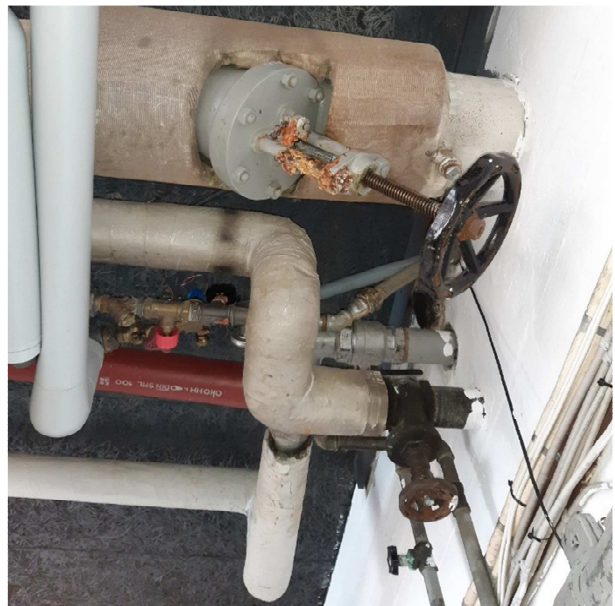

Tæret ventil.



Vand og varme ligger under tærede afløbsrør i stue/kælder.



Tærede samlinger på vandrør.



Tæret samling.



Tæret samling.